

ELEKTRO CELJE, d.d. za distribucijskega operaterja na osnovi 465. člena Energetskega zakona (Ur.l. RS, št. 17/14, 81/15, 43/19 - spremembe in dopolnitve EZ-1B) in Zakona o urejanju prostora ZureP-3 (Ur.l. RS, št. 199/21) ter na podlagi vloge št. **350-0015/2025-4** z dne **5. 1. 2026** izdaja

OBČINA ŠMARJE PRI JELŠAH
AŠKERČEV TRG 15

3240 ŠMARJE PRI JELŠAH

POZITIVNO MNENJE K LOKACIJSKI PREVERITVI št. 4466

K dokumentaciji: LP za potrebe povečanja stavbnega zemljišča v EUP VSG 01/6 v občini Šmarje pri Jelšah, št. 443/2025, izdelal ARHITEKTURICA, d.o.o., Spodnje Preloge 35, 3210 Slovenske Konjice, izdelano november 2025
Naročnik: Novak Stanko, Pijovci 59, 3240 Šmarje pri Jelšah

Katastrska občina	Parcelne številke
1183 – Lemberg okolica	1192, 1196/1 in 1196/3

Predvideni objekti:

- Stanovanjska hiša s pripadajočo komunalno infrastrukturo

k elaboratu lokacijske za potrebe povečanja stavbnega zemljišča v EUP VSG 01/6 v občini Šmarje pri Jelšah, za gradnjo nove stanovanjske hiše s pripadajočo komunalno infrastrukturo na parc. št. 1192, 1196/1 in 1196/3, k.o. Lemberg okolica (1183), na podlagi vloge št. 350-0015/2025-4 z dne 5.1.2026, elaborata lokacijske preveritve št. 443/2025, izdelal ARHITEKTURICA, d.o.o., Spodnje Preloge 35, 3210 Slovenske Konjice, izdelano november 2025, situacije prikaza območja LP v merilu 1:1000 in situacije s prikazom obstoječih el. en. vodov in naprav Elektra Celje d.d., za naročnika Občina Šmarje pri Jelšah, Aškerčev trg 15, 3240 Šmarje pri Jelšah, za investitorja Novak Stanko, Pijovci 059, 3240 Šmarje pri Jelšah.

Vložnik je dne **5. 1. 2026** zaprosil za izdajo mnenja k dokumentaciji LP za potrebe povečanja stavbnega zemljišča v EUP VSG 01/6 v občini Šmarje pri Jelšah, št. 443/2025, izdelal ARHITEKTURICA, d.o.o., Spodnje Preloge 35, 3210 Slovenske Konjice, izdelano november 2025. Posegi v priloženem prej navedenem elaboratu lokacijske preveritve so skladni s predhodno podanimi pogoji s strani Elektra Celje d.d..

Opomba: 1. Na predmetnem območju zaradi napetostnih razmer trenutno ni možno priključevanje novega predvidenega objekta.

Priključitev predvidene stanovanjske hiše, ki je predmet lokacijske bo možno priključiti na distribucijsko omrežje po izgradnji predvidene TP Beli potok.

2. V fazi izdelave DGD projektne dokumentacije si je potrebno od Elektra Celje d.d. pridobiti dokumente za posege v prostor v skladu z veljavno zakonodajo.

3. Predmetni elaborat lokacijske preveritve je potrebno dopolniti s prej navedenim v skladu z priloženo situacijo.

Celje, 16. 2. 2026

Pripravi/-a:

Roman Rezar



Služba za razvoj:

mag. Tomislav Kramaršek



Podpisnik: TOMISLAV KRAMARŠEK
Izdajatelj: SIGEN-CA G2
Številka certifikata: 5345BB2F000000005728E118
Potek veljavnosti: 26. 05. 2027
Čas podpisa: 16. 02. 2026 14:20
Št. dokumenta: 4080-7-16/2026-4

Poslano:

- Občina Šmarje pri Jelšah, Aškerčev trg 15, 3240 Šmarje pri Jelšah (poslano po elektronski pošti na naslov lucija.caks@smarje.si)
- arhiv (DE Celje - Rojc Aleš, Nadzorništvo Mestinja)

Priloge:

- Situacija prikaza območja LP
- Situacija s prikazom obstoječih el. en. vodov in naprav Elektra Celje d.d.

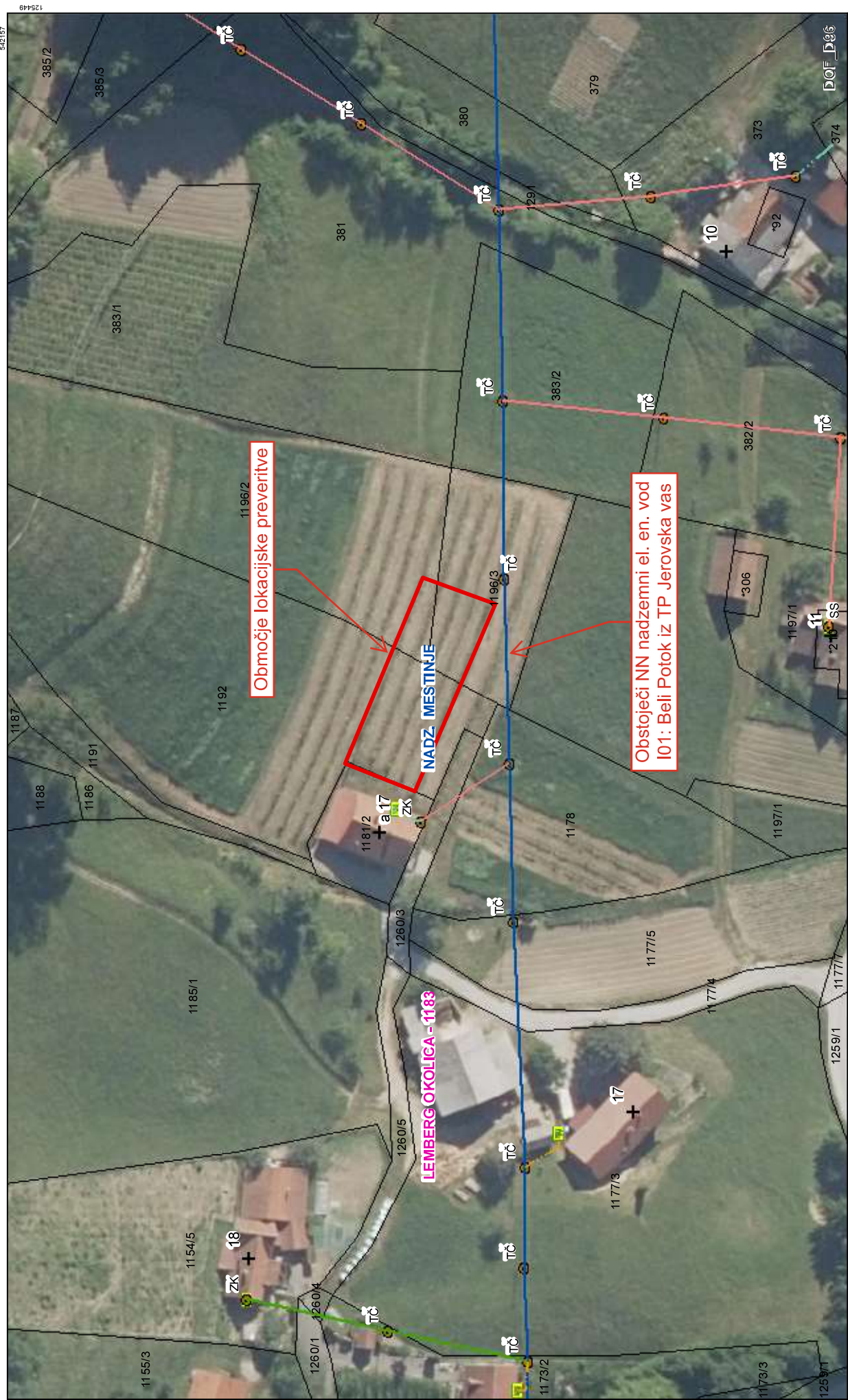

Celje, 16.2.2026

**Elektro
Celje, d.d.**
Vilmaževa 7a, 3000 Celje **2**

lris:

**Elektro
Celje**

Merilo:	1:1000
---------	--------

Izdelal: Rezar Roman





Datum:	16.02.2026
--------	------------



**ELABORAT LOKACIJSKE PREVERITVE
ZA POTREBE POVEČANJA IN PREOBLIKOVANJA
STAVBNEGA ZEMLJIŠČA
EUP VSG 01/6 OBČINI ŠMARJE PRI JELŠAH**

**PRIKAZ OBMOČJA LP NAČRTOVANO
URETIVIJO V PROSTORU**

LEGENDA

-  PREOBLIKOVANO OBMOČJE RAZPRŠENE POSELITVE
-  ZKN
-  OBSTOJEČ DOSTOP IZ JAVNE KAT. OBČ. CESTE
-  PREDVIDEN STANOVANJSKI OBJEKT

Celje, 16.2.2026 

MERILO 1 : 1000

0 10 20 m

Št. elaborata:	443/2025
Datum izdelave elaborata LP :	NOVEMBER 2025
Pobudnik/investitor:	Fizična oseba
Izvajalec postopka:	OBČINA ŠMARJE PRI JELŠAH AŠKERČEV TRG 12 3240 ŠMARJE PRI JELŠAH
Izdelovalec elaborata LP :	ARHITEKTURICA d.o.o. Spodnje Preloge 35 3210 SLOVENSKE KONJICE

Pooblaščen prostorski načrtovalec:
HLUPIČ Alenka, univ.dipl.inž.arh. ZAPS 0763 PA PPN