

ELEKTRO CELJE, d.d. za distribucijskega operaterja na osnovi 465. člena Energetskega zakona (Ur.l. RS, št. 17/14, 81/15, 43/19 - spremembe in dopolnitve EZ-1B) in Zakona o urejanju prostora ZureP-3 (Ur.l. RS, št. 199/21) ter na podlagi vloge št. **350-0009/2025-4** z dne **20. 11. 2025** izdaja

OBČINA ŠMARJE PRI JELŠAH
AŠKERČEV TRG 15

3240 ŠMARJE PRI JELŠAH

POZITIVNO MNENJE K LOKACIJSKI PREVERITVI št. 4414

K dokumentaciji: LP za potrebe širitve in preoblikovanja stavbnega zemljišča v EUP DŠM 01/1 v občini Šmarje pri Jelšah, št. LP-7/2025, izdelal NOVI PROJEKTI - NOVAK POLONCA s.p., Sv. Ema 31, 3253 Pristava pri Mestinju, izdelano avgust 2025
Naročnik: Brigita in Franc Gajšek, Gaj 1, 3240 Šmarje pri Jelšah

Katastrska občina	Parcelne številke
1200 – Šmarje pri Jelšah	1329/1, 825 in 826

Do sedaj izdani dokumenti:

- Projektni pogoji št. 1566055 z dne 7.1.2026
- Soglasje za priključitev na distribucijsko omrežje št. 1566698 z dne 8.1.2026

Predvideni objekti:

- Stanovanjska hiša s pripadajočo komunalno infrastrukturo

k elaboratu lokacijske za potrebe širitve in preoblikovanja stavbnega zemljišča v EUP DŠM 01/1 v občini Šmarje pri Jelšah, za gradnjo nove stanovanjske hiše s pripadajočo komunalno infrastrukturo na parc. št. 1329/1, 825 in 826, k.o. Šmarje pri Jelšah (1200), na podlagi vloge št. 350-0009/2025-4 z dne 20.11.2025, elaborata lokacijske preveritve št. LP-7/2025, izdelal NOVI PROJEKTI - NOVAK POLONCA s.p., Sv. Ema 31, 3253 Pristava pri Mestinju, izdelano avgust 2025, situacije prikaza območja LP v merilu 1:1000 in situacije s prikazom obstoječih el. en. vodov in naprav Elektra Celje d.d., za naročnika Občina Šmarje pri Jelšah, Aškerčev trg 15, 3240 Šmarje pri Jelšah, za investitorja Brigita in Franc Gajšek, Gaj 1, 3240 Šmarje pri Jelšah.

Vložnik je dne **20. 11. 2025** zaprosil za izdajo mnenja k dokumentaciji LP za potrebe širitve in preoblikovanja stavbnega zemljišča v EUP DŠM 01/1 v občini Šmarje pri Jelšah, št. LP-7/2025, izdelal NOVI PROJEKTI - NOVAK POLONCA s.p., Sv. Ema 31, 3253 Pristava pri Mestinju, izdelano avgust 2025. Posegi v priloženem prej navedenem elaboratu lokacijske preveritve so skladni s predhodno podanimi pogoji s strani Elektra Celje d.d..

Opomba: 1. Čez predmetno območje poteka obstoječi NN podzemni el. en. vodi I02: Gaj (4 x 150 mm²) iz transformatorske postaje TP Korpule: 243, katerega je potrebno upoštevati kot omejitveni faktor v smislu varovalnega pasu, kateri znaša:

- za podzemni kabelski sistem nazivne napetosti do vključno 20 kV 1 m;

Širina varovalnega pasu elektroenergetskega omrežja poteka na vsako stran od o si elektroenergetskega nadzemnega voda in osi vsakega posameznega podzemnega elektroenergetskega sistema oziroma od zunanje ograje razdelilne ali transformatorske postaje.

O vseh varovalnih pasovih odloča 112. člen Energetskega zakona EZ-2 (Uradni list RS, št. 38/24).

Za posege v varovalni pas NN podzemnega el. en. voda so s strani Elektra Celje d.d. bili izdani projektni pogoji 1566055 z dne 7.1.2026, katere je potrebno upoštevati v fazi nadaljnjega načrtovanja.

2. Za napajanje predvidene stanovanjske hiše se po podatkih investitorja predvideva 17 kW priključne moči, kar ustreza omejevalcu toka 3 x 25 A. Energija za napajanje predvidene stanovanjske hiše je na razpolago na nizkonapetostnem podzemnem el. en. vodu I02: Gaj, kateri se napaja iz obstoječe transformatorske postaje TP Korpule: 243. Priključitev se bo izvedla v skladu z izdanimi prej navedenimi projektnimi pogoji in izdanem soglasju za priključitev na distribucijsko omrežje 1566698 z dne 8.1.2026.

3. V fazi izdelave DGD projektne dokumentacije si je potrebno od Elektra Celje d.d. pridobiti dokumente za posege v prostor v skladu z veljavno zakonodajo.

4. Predmetni elaborat lokacijske preveritve je potrebno dopolniti s prej navedenim v skladu z priloženo situacijo.

Celje, 12. 1. 2026

Pripravil/-a:

Roman Rezar



Služba za razvoj:

mag. Tomislav Kramaršek



Podpisnik: TOMISLAV KRAMARŠEK
Izdajatelj: SIGEN-CA G2
Številka certifikata: 5345BB2F000000005728E118
Potek veljavnosti: 26. 05. 2027
Čas podpisa: 12. 01. 2026 14:26
Št. dokumenta: 4080-7-2/2026-4

Poslano:

- Občina Šmarje pri Jelšah, Aškerčev trg 15, 3240 Šmarje pri Jelšah (poslano po elektronski pošti na naslov lucija.caks@smarje.si)
- arhiv (DE Celje - Rojc Aleš, Nadzorništvo Mestinje - Kajba Ervin)

Priloge:

- Situacija prikaza območja lokacijske preveritve
- Situacija s prikazom obstoječih el. en. vodov in naprav Elektra Celje d.d.

709/3

826

709/1

709/2

825

ŠMARJE PRI JELŠAH - 1200

NADZ. MESTINJE

1329/1

+

Obstoječi NN podzemni 0,4 kV vod
I02: Gaj iz TP Korpule: 243

826

828

826

DQF_D96

541717

120939

Celje, 12.1.2026



Elektro
Celje, d.d.
Vrtničeva 7a, 3000 Celje 2

Izris:



Merilo:

1:500

Izdelal:

Rezar Roman

Datum:

07.01.2026

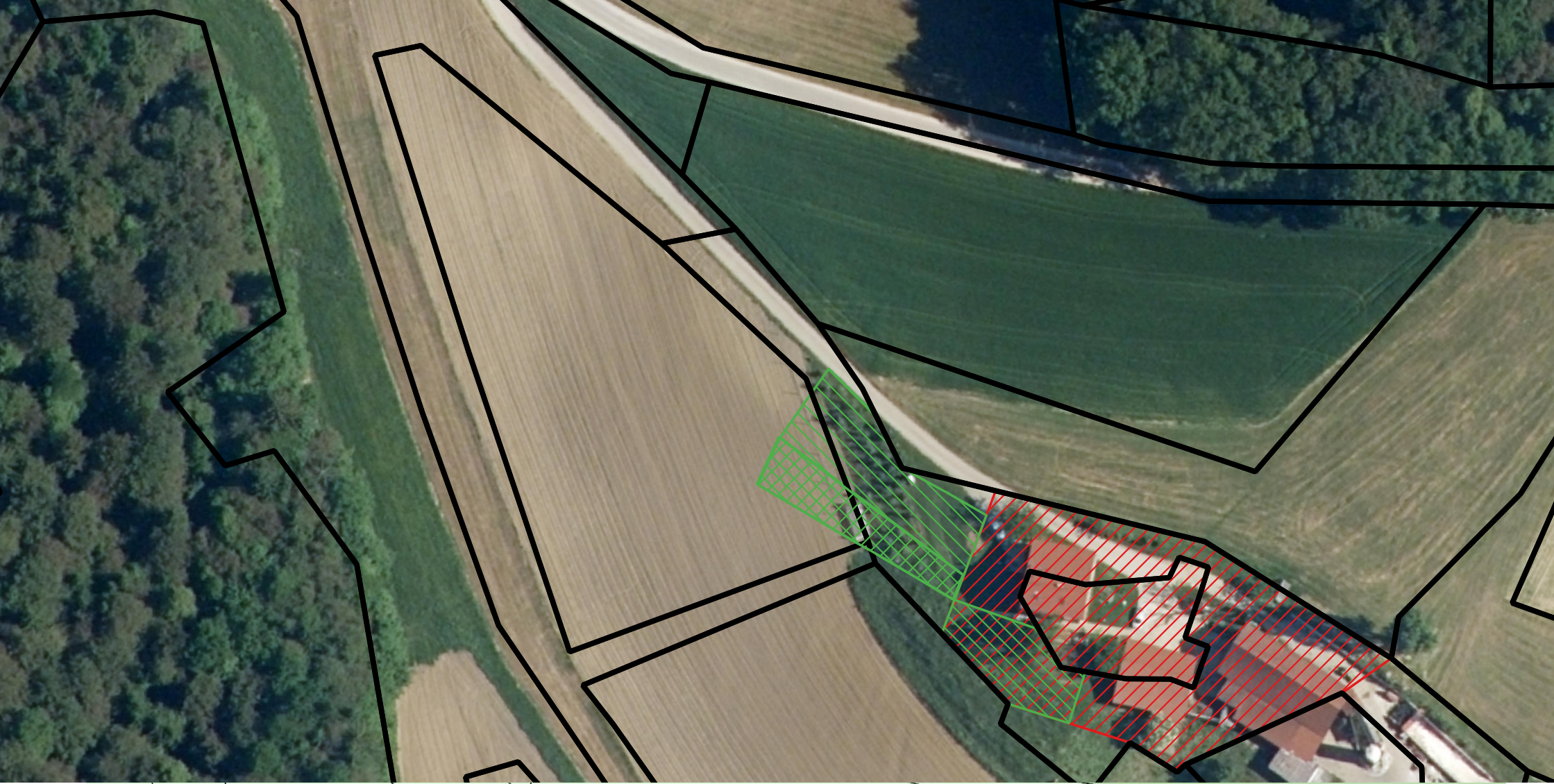

**LOKACIJSKA PREVERITEV
ZA POTREBE PREOBLIKOVANJA IN ŠIRITVE
STAVBNEGA ZEMLJIŠČA
EUP DŠM01/1 V OBČINI ŠMARJE PRI JELŠAH**

**GRAFIČNI PRIKAZ OBMOČJA LP IN IZVORNEGA
OBMOČJA
NA ZKN, DOF IN IZSEKU OPN**

LEGENDA

- ZKN
- OBMOČJE LP - ŠIRITEV
- IZVORNO OBMOČJE
- OBMOČJE LP - PREOBLIKOVANJE - IZVZEM
- OBMOČJE LP - PREOBLIKOVANJE - ŠIRITEV
- OBMOČJE GOZDNIH ZEMLJIŠČ
- OBMOČJE KMETIJSKIH ZEMLJIŠČ
- OBMOČJE RAZPRŠENE POSELITVE - A

Celje, 12.1.2026



MERILO 1 :1000

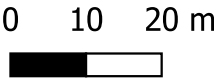

Št. elaborata: LP-7/2025
Datum izdelave elaborata LP : AVGUST 2025

Pobudnik/investitor: Fizična oseba

Izvajalec postopka: OBČINA ŠMARJE PRI JELŠAH
AŠKERČEV TRG 12
3240 ŠMARJE PRI JELŠAH

Izdelovalec elaborata LP : NOVI PROJEKTI – NOVAK POLONCA s.p.
SV. EMA 31
3253 PRISTAVA PRI MESTINJU

Pooblaščen prostorski načrtovalec::
HLUPIČ Alenka, univ.dipl.inž.arh. ZAPS 0763 PA PPN

