

**ELEKTRO CELJE, d.d.** za distribucijskega operaterja na osnovi 465. člena Energetskega zakona (Ur.l. RS, št. 17/14, 81/15, 43/19 - spremembe in dopolnitve EZ-1B) in Zakona o urejanju prostora ZureP-3 (Ur.l. RS, št. 199/21) ter na podlagi vloge št. **350-0008/2025-4** z dne **20. 11. 2025** izdaja

OBČINA ŠMARJE PRI JELŠAH  
AŠKERČEV TRG 15

3240 ŠMARJE PRI JELŠAH

### **POZITIVNO MNENJE K LOKACIJSKI PREVERITVI št. 4440**

K dokumentaciji: Lokacijska preveritev za potrebe širitve in preoblikovanja stavbnega zemljišča v EUP VVR 10/1 v občini Šmarje pri Jelšah, št. LP - 7/2025, izdelal NOVI PROJEKTI - Novak Polonca s.p., Sv. Ema 31, 3253 Pristava pri Mestinju  
Naročnik:

Katastrska občina	Parcelne številke
1203 – Bodrež	100/4

#### **Do sedaj izdani dokumenti:**

- Soglasje za priključitev na distribucijsko omrežje št. 1558531 z dne 10.11.2025

#### **Predvideni objekti:**

- Stanovanjska hiša s pripadajočo komunalno infrastrukturo

k elaboratu lokacijske za potrebe širitve in preoblikovanja stavbnega zemljišča v EUP VVR 10/1 v občini Šmarje pri Jelšah, za gradnjo nove stanovanjske hiše s pripadajočo komunalno infrastrukturo na parc. št. 100/4, k.o. Bodrež (1203), na podlagi vloge št. 350-0008/2025-4 z dne 20.11.2025, elaborata lokacijske preveritve št. LP - 7/2025, izdelal NOVI PROJEKTI - Novak Polonca s.p., Sv. Ema 31, 3253 Pristava pri Mestinju, izdelano julij 2025, situacije prikaza območja LP v merilu 1:1000 in situacije s prikazom obstoječih el. en. vodov in naprav Elektra Celje d.d., za naročnika Občina Šmarje pri Jelšah, Aškerčev trg 15, 3240 Šmarje pri Jelšah, za investitorja Štefan Štruklec, Matjaž Štruklec in Mirjana Štruklec, Bodrišna vas 26a, 3231 Grobelno.

Vložnik je dne **20. 11. 2025** zaprosil za izdajo mnenja k dokumentaciji Lokacijska preveritev za potrebe širitve in preoblikovanja stavbnega zemljišča v EUP VVR 10/1 v občini Šmarje pri Jelšah, št. LP - 7/2025, izdelal NOVI PROJEKTI - Novak Polonca s.p., Sv. Ema 31, 3253 Pristava pri Mestinju. Posegi v priloženem prej navedenem elaboratu lokacijske preveritve so skladni s predhodno podanimi pogoji s strani Elektra Celje d.d..

**Opomba:** 1. V skladu z vlogo za izdajo prej navedenega soglasja za priključitev na distribucijsko omrežje se za napajanje predvidene stanovanjske hiše predvideva 17 kW priključne moči, kar ustreza omejevalcu toka 3 x 25 A. Energija za napajanje predvidene stanovanjske hiše je na razpolago v prostostoječi razdelilno priključno merilni omarici na parc. št. 73/7, k.o. 1203 – Bodrež. Predmetna omarica je priključena na distribucijsko omrežje lo1: Straže, katero se napaja iz transformatorske postaje TP Bodrišna vas: 332. Priključitev je potrebno izvesti v skladu s prej navedenim soglasjem za priključitev na distribucijsko omrežje.

2. V fazi izdelave DGD projektne dokumentacije si je potrebno od Elektra Celje d.d. pridobiti dokumente za posege v prostor v skladu z veljavno zakonodajo.
3. Predmetni elaborat lokacijske preveritve je potrebno dopolniti s prej navedenim v skladu z priloženo situacijo.

Celje, 21. 1. 2026

**Pripravi/-a:**

Roman Rezar



**Služba za razvoj:**

David Počivavšek, univ. dipl. inž. el.

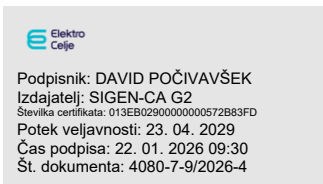

Poslano:

- Občina Šmarje pri Jelšah, Aškerčev trg 15, 3240 Šmarje pri Jelšah (poslano po elektronski pošti na naslov [lucija.caks@smarje.si](mailto:lucija.caks@smarje.si))
- arhiv (DE Celje - Rojc Aleš, Nadzorništvo Mestinje)

Priloge:

- Situacija prikaza območja lokacijske preveritve
- Situacija s prikazom obstoječih el. en. vodov in naprav Elektra Celje d.d.

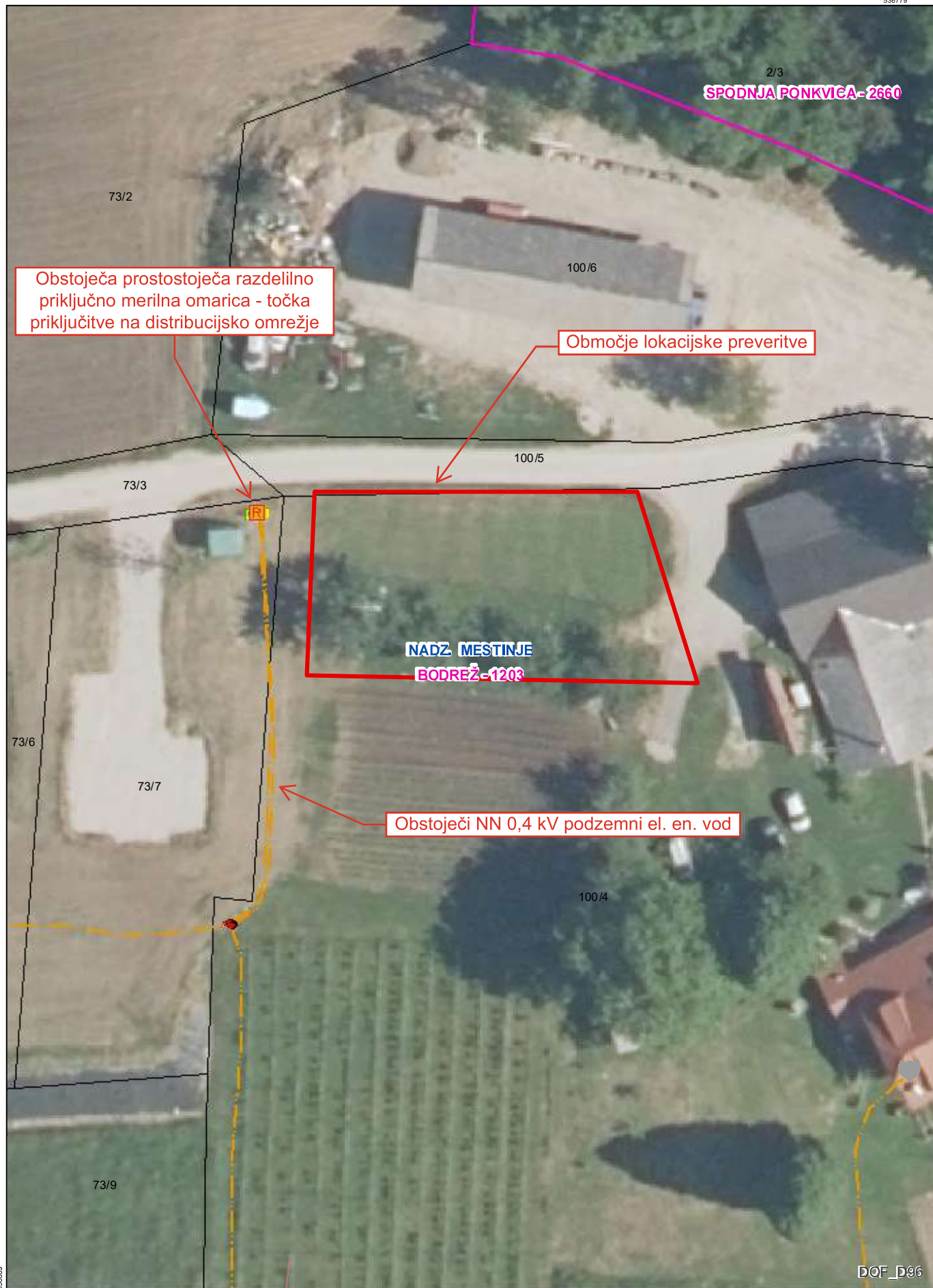

536889

121937

Celje, 21.1.2026







Izris:		
	Merilo:	1:500
	Izdelal:	Rezar Roman
	Datum:	21.01.2026



**LOKACIJSKA PREVERITEV  
ZA POTREBE PREOBLIKOVANJA IN ŠIRITVE  
STAVBNEGA ZEMLJIŠČA  
EUP VVR10 V OBČINI ŠMARJE PRI JELŠAH**

**GRAFIČNI PRIKAZ PREOBLIKOVANEGA OBMOČJA  
POSELITVE,  
S PRIKAZANO URETIVIJO V PROSTORU**

**LEGENDA**

-  PREOBLIKOVANO OBMOČJE
-  ZKN
-  PREDVIDEN STANOVANJSKI OBJEKT
-  OBSTOJEČ DOSTOP IZ JAVNE OBČ. CESTE

*Celje, 21.1.2026*

 **Elektro  
Celje, d.d.**  
Vrtniška 7a, 3000 Celje 2

**MERILO 1 :1000**

0 10 20 m



Št. elaborata: LP-7/2025  
Datum izdelave elaborata LP : JULIJ 2025

Pobudnik/investitor: Fizična oseba

Izvajalec postopka: OBČINA ŠMARJE PRI JELŠAH  
AŠKERČEV TRG 12  
3240 ŠMARJE PRI JELŠAH

Izdelovalec elaborata LP : NOVI PROJEKTI – NOVAK POLONCA s.p.  
SV. EMA 31  
3253 PRISTAVA PRI MESTINJU

Pooblaščen prostorski načrtovalec::  
HLUPIČ Alenka, univ.dipl.inž.arh. ZAPS 0763 PA PPN